

1 - Acervo: Total de processos existentes no Órgão Jurisdicional no fim do mês de referência:

- Consulta > Consulta de Processos Avançada

- Selecionar o Foro, Vara, Situação do Processo (escolher as situações que se considera acervo).

Seleção	Código	Descrição	Fora de uso
<input type="checkbox"/>	A	Arquivado	<input type="checkbox"/>
<input type="checkbox"/>	B	Baixado	<input type="checkbox"/>
<input type="checkbox"/>	C	Cancelado	<input type="checkbox"/>
<input type="checkbox"/>	F	Remetido a outro foro	<input type="checkbox"/>
<input type="checkbox"/>	G	Em grau de recurso	<input type="checkbox"/>
<input type="checkbox"/>	J	Julgado	<input type="checkbox"/>
<input type="checkbox"/>	O	Encaminhado a outro tribunal	<input type="checkbox"/>
<input type="checkbox"/>	R	Recebido em Outro Foro	<input type="checkbox"/>
<input type="checkbox"/>	S	Suspenso	<input type="checkbox"/>
<input type="checkbox"/>	T	Em andamento	<input type="checkbox"/>
<input type="checkbox"/>	U	Julgado Transitado	<input type="checkbox"/>

2 - Distribuídos: Total de processos existentes no Órgão Jurisdicional no fim do mês de referência:

- Consulta > Consulta de Processos Avançada

- Selecionar o Foro, Vara, Distribuição. (Informar o período e selecionar as características da distribuição).

- Selecionar o Foro, Vara, Movimentação. (Informar o período e selecionar as movimentações: 50410 e 50412).

- Selecionar a movimentação 246 (Arquivado Definitivamente)

Consulta de Processos Avançada

Pesquisa Resultado

Filtros básicos

Processo: Outro nº:

Processos com sigilo: ☒ Externo/sem sigilo ☐ Absoluto

☒ Listar os incidentes, ações incidentais, recursos e execuções de sentenças

Nome da parte/alcunha: ☐ Nome completo Tipo de documento: Número: Pólo: Todos

Nº da precatória na origem: Nº do documento da delegacia: Outro número: Número da cda: Número da vara:

Foro: 1 Salvador Vara:

Situação do processo:

Outra parte/representante/testemunha Distribuição Classe/Assunto **Movimentação** Audiência Filiação Outros parâmetros Magistrado

Movimentado entre: // a // ☐ Último movimento no período

Tipo de movimentação: 246 Definitivo

Magistrado:

Limpar

Pesquisar Selecionar Limpar Fichas Extratos Relações Fluxo de trabalho Fechar

5 - Cartas Precatórias: Total de processos que foram remetidos ao Tribunal ou Turma Recursal:

- **Consulta > Consulta de Processos Avançada**

- **Selecionar o Foro, Vara, Distribuição: Informar o período.**

Consulta de Processos Avançada

Pesquisa Resultado

Filtros básicos

Processo: Outro nº:

Processos com sigilo: ☒ Externo/sem sigilo ☐ Absoluto

☒ Listar os incidentes, ações incidentais, recursos e execuções de sentenças

Nome da parte/alcunha: Nome completo ☐

Tipo de documento: Número: Pólo:

Nº da precatória na origem: Nº do documento da delegacia: Outro número: Número da cda: Número da vara:

Foro: 1 Salvador Vara: 1

Situação do processo:

Outra parte/representante/testemunha **Distribuição** Classe/Assunto Movimentação Audiência Filiação Outros parâmetros Magistrado

Distribuído entre: 11/11 a 11/11

Tipo: Todos

Entrados na vara

☒ Por distribuição ☒ Por redistribuição

Limpar

Pesquisar Selecionar Limpar Ficha Extrato Relação Fluxo de trabalho Fechar

- **Selecionar a Classe/Assunto, Classe. Indicar o tipo de carta como mostrado abaixo:**

Consulta de Processos Avançada

Pesquisa Resultado

Filtros básicos

Processo: Outro nº:

Processos com sigilo: ☒ Externo/sem sigilo ☐ Absoluto

☒ Listar os incidentes, ações incidentais, recursos e execuções de sentenças

Nome da parte/alcunha: Nome completo ☐

Tipo de documento: Número: Pólo:

Nº da precatória na origem: Nº do documento da delegacia: Outro número: Número da cda: Número da vara:

Foro: 1 Salvador Vara: 1

Situação do processo:

Outra parte/representante/testemunha **Distribuição** **Classe/Assunto** Movimentação Audiência Filiação Outros parâmetros Magistrado

Classe: 261

Assunto: Carta Precatória Civil

Área: Ambas

Limpar

Pesquisar Selecionar Limpar Ficha Extrato Relação

Consulta de Classes

Pesquisar pela descrição: carta precat

- ☐ 2 - PROCESSO CÍVEL E DO TRABALHO
 - ☐ 214 - Outros Procedimentos
 - ☒ 261 - Carta Precatória Civil
- ☐ 268 - PROCESSO CRIMINAL
 - ☐ 355 - Carta Precatória Criminal
- ☐ 547 - JUIZADOS DA INFÂNCIA E DA JUVENTUDE
 - ☐ 1385 - Seção Cível
 - ☐ 1450 - Cartas
 - ☒ 1455 - Carta Precatória Infância e Juventude
 - ☐ 1459 - Seção Infracional
 - ☐ 1473 - Cartas
 - ☒ 1478 - Carta Precatória Infracional

6 - Carta Precatórias Devolvidas: Total de cartas precatórias processos que foram remetidos ao Tribunal ou Turma Recursal:

- Consulta > Consulta de Processos Avançada
- Selecionar o Foro, Vara, Movimentação.
- Informar o período de pesquisa
- Selecionar a movimentação 50391

Consulta de Processos Avançada

Pesquisa Resultado

Filtros básicos

Processo: [] Outro nº: [] Processos com sigilo: ☒ Externo/sem sigilo ☐ Absoluto

☒ Listar os incidentes, ações incidentais, recursos e execuções de sentenças

Nome da parte/alcinha: [] Nome completo ☐ Tipo de documento: Número: [] Pólo: []

Nº da precatória na origem: [] Nº do documento da delegacia: [] Outro número: [] Número da cda: [] Número da vara: []

Foro: [1] Salvador Vara: []

Situação do processo: []

Outra parte/representante/testemunha Distribuição Classe/Assunto Movimentação Audiência Filiação Outros parâmetros Magistrado

Movimentado entre: [] a [] ☐ Último movimento no período

Tipo de movimentação: [50391] Magistrado: []

Pesquisar Selecionar Limpar Ficha Extrato Relação

Tipos de Movimentação

Pesquisar pela descrição: carta pre

- 14 - Serventário
 - 48 - Escrivão/Diretor de Secretaria/Secretário Jurídico
 - 60 - Expedição de documento
 - 50237 - Expedição de Carta Precatória
 - 67 - Juntada
 - 581 - Documento
 - 50316 - Carta Precatória/Rogatória
 - 50391 - Devolução de Carta de Ordem ou Precatória
- 7000000 - MOVIMENTAÇÃO ANTIGA SAIFRU
- 7756123 - ARQUIVADO COPIA DA CARTA PRECATÓRIA

7 - Total de Processos Aguardando Cumprimento há mais de 100 dias. Total de processos cujo o ultimo ato foi sentença, decisão ou despacho...

- Consulta > Consulta de Processos Avançada
- Selecionar o Foro, Vara, Situação do Processo.
- Habilitar as configurações das colunas como mostra a imagem:

Sistema de Automação da Justiça - Primeiro Grau

Cadastro Andamento Carga Expediente Mandados AR Arq. Cent. Publicação Certidão Consulta Relatórios Utilitários Ajuda

Consulta de Processos Avançada

Pesquisa Resultado

Lista de processos Dados do processo

Estilo da consulta: Padrão

Arraste um cabeçalho de coluna aqui para agrupar pela coluna

Processo	Tarjas	Segredo	Classe
0627900-82/2014.8.05.0001			Busca e Apreensão em Alienação Fiduciária
0514456-89/2014.8.05.0001			Carta Precatória Cível
0415040-22/2012.8.05.0001			Procedimento Ordinário
0415014-24/2012.8.05.0001			Monitória
0414925-98/2012.8.05.0001			Execução de Título Extrajudicial
0414805-95/2012.8.05.0001			Procedimento Ordinário
0414747-52/2012.8.05.0001			Procedimento Sumário
0414265-07/2012.8.05.0001			Busca e Apreensão em Alienação Fiduciária
0414244-31/2012.8.05.0001			Reintegração / Manutenção de Posse
0414090-13/2012.8.05.0001			Procedimento Ordinário
0414033-92/2012.8.05.0001			Procedimento Ordinário
0413930-95/2012.8.05.0001			Busca e Apreensão em Alienação Fiduciária
0413776-67/2012.8.05.0001			Procedimento Ordinário
0413640-70/2012.8.05.0001			Busca e Apreensão em Alienação Fiduciária
0413116-73/2012.8.05.0001			Procedimento Ordinário
0412216-90/2012.8.05.0001			Execução de Título Extrajudicial
0412056-65/2012.8.05.0001			Execução de Título Extrajudicial
0411552-59/2012.8.05.0001			Procedimento Ordinário
0411361-14/2012.8.05.0001			Busca e Apreensão em Alienação Fiduciária
0411337-49/2013.8.05.0001			Impugnação de Assistência Judiciária
0411312-36/2013.8.05.0001			Impugnação ao Valor da Causa
0411269-36/2012.8.05.0001			Embargos à Execução
0411007-52/2013.8.05.0001			Procedimento Ordinário
0410947-16/2012.8.05.0001			Procedimento Ordinário
0410842-39/2012.8.05.0001			Execução de Título Extrajudicial

Configurar Colunas...

- Ordem Ascendente
- Ordem Descendente
- Agrupar por esta coluna
- Remover esta coluna
- Alinhamento
- Melhor Tamanho
- Melhor Tamanho (Todas as Colunas)

Arrastar as colunas de Movimentações Data e Última movimentação, e ordenar para facilitar a lista das movimentações e sua contabilização. Agrupar por movimentações e coletar somente as movimentações de sentença, decisão ou despacho.

Processo	Tarjas	Segredo	Classe	Data da última...	Vara	Situação
0527900-92.2014.8.05.0001			Busca e Apreensão em Alienação Fiduciária	11/07/2014	1ª Vara de Feitos de Rel de Cons. Civil e Comerciais	Em andamento
0514456-89.2014.8.05.0001			Carta Precatória Civil	12/06/2014	1ª Vara de Feitos de Rel de Cons. Civil e Comerciais	Em andamento
0415040-22.2012.8.05.0001			Procedimento Ordinário	07/03/2014	1ª Vara de Feitos de Rel de Cons. Civil e Comerciais	Em andamento
0415014-24.2012.8.05.0001			Monitória	24/09/2013	1ª Vara de Feitos de Rel de Cons. Civil e Comerciais	Em andamento
0414925-98.2012.8.05.0001			Execução de Título Extrajudicial	24/04/2014	1ª Vara de Feitos de Rel de Cons. Civil e Comerciais	Em andamento
0414805-55.2012.8.05.0001			Procedimento Ordinário	15/07/2014	1ª Vara de Feitos de Rel de Cons. Civil e Comerciais	Em andamento
0414747-52.2012.8.05.0001			Procedimento Sumário	23/05/2014	1ª Vara de Feitos de Rel de Cons. Civil e Comerciais	Em andamento
0414265-07.2012.8.05.0001			Busca e Apreensão em Alienação Fiduciária	05/05/2014	1ª Vara de Feitos de Rel de Cons. Civil e Comerciais	Em andamento
0414244-31.2012.8.05.0001			Reintegração / Manutenção de Posse	03/06/2014	1ª Vara de Feitos de Rel de Cons. Civil e Comerciais	Em andamento
0414090-13.2012.8.05.0001			Procedimento Ordinário	25/03/2014	1ª Vara de Feitos de Rel de Cons. Civil e Comerciais	Em andamento
0414033-92.2012.8.05.0001			Procedimento Ordinário	25/11/2013	1ª Vara de Feitos de Rel de Cons. Civil e Comerciais	Em andamento
0413930-85.2012.8.05.0001			Busca e Apreensão em Alienação Fiduciária	23/04/2014	1ª Vara de Feitos de Rel de Cons. Civil e Comerciais	Em andamento
0413776-67.2012.8.05.0001			Procedimento Ordinário	05/06/2014	1ª Vara de Feitos de Rel de Cons. Civil e Comerciais	Em andamento
0413640-70.2012.8.05.0001			Busca e Apreensão em Alienação Fiduciária	28/03/2013	1ª Vara de Feitos de Rel de Cons. Civil e Comerciais	Em andamento
0413116-73.2012.8.05.0001			Procedimento Ordinário	21/01/2014	1ª Vara de Feitos de Rel de Cons. Civil e Comerciais	Em andamento
0412216-90.2012.8.05.0001			Execução de Título Extrajudicial	24/04/2014	1ª Vara de Feitos de Rel de Cons. Civil e Comerciais	Em andamento
0412056-65.2012.8.05.0001			Execução de Título Extrajudicial	29/04/2014	1ª Vara de Feitos de Rel de Cons. Civil e Comerciais	Em andamento
0411952-59.2012.8.05.0001			Procedimento Ordinário	30/06/2014	1ª Vara de Feitos de Rel de Cons. Civil e Comerciais	Em andamento

8 - Total de Processos Aguardando andamento há mais de 100 dias. Total de processos cuja a ultima movimentação foi audiencia de instrução e julgamento ou juntada de petição, ofício ou laudo ...

- Consulta > Consulta de Processos Avançada
- Selecionar o Foro, Vara, Situação do Processo.
- Habilitar as configurações das colunas como mostra a imagem:

Processo	Tarjas	Segredo	Classe
0527900-92.2014.8.05.0001			Busca e Apreensão em Alienação Fiduciária
0514456-89.2014.8.05.0001			Carta Precatória Civil
0415040-22.2012.8.05.0001			Procedimento Ordinário
0415014-24.2012.8.05.0001			Monitória
0414925-98.2012.8.05.0001			Execução de Título Extrajudicial
0414805-55.2012.8.05.0001			Procedimento Ordinário
0414747-52.2012.8.05.0001			Procedimento Sumário
0414265-07.2012.8.05.0001			Busca e Apreensão em Alienação Fiduciária
0414244-31.2012.8.05.0001			Reintegração / Manutenção de Posse
0414090-13.2012.8.05.0001			Procedimento Ordinário
0414033-92.2012.8.05.0001			Procedimento Ordinário
0413930-85.2012.8.05.0001			Busca e Apreensão em Alienação Fiduciária
0413776-67.2012.8.05.0001			Procedimento Ordinário
0413640-70.2012.8.05.0001			Busca e Apreensão em Alienação Fiduciária
0413116-73.2012.8.05.0001			Procedimento Ordinário
0412216-90.2012.8.05.0001			Execução de Título Extrajudicial
0412056-65.2012.8.05.0001			Execução de Título Extrajudicial
0411952-59.2012.8.05.0001			Procedimento Ordinário
0411361-14.2012.8.05.0001			Busca e Apreensão em Alienação Fiduciária
0411337-49.2013.8.05.0001			Impugnação de Assistência Judiciária
0411312-36.2013.8.05.0001			Impugnação ao Valor da Causa
0411263-36.2012.8.05.0001			Embargos à Execução
0411007-52.2013.8.05.0001			Procedimento Ordinário
0410947-16.2012.8.05.0001			Procedimento Ordinário
0410842-38.2012.8.05.0001			Execução de Título Extrajudicial

Arrastar as colunas de Movimentações Data e Última movimentação, e ordenar para facilitar a lista das movimentações e sua contabilização. Agrupar por movimentações e coletar somente as movimentações de audiência de instrução e julgamento ou juntada de petição, ofício ou laudo.

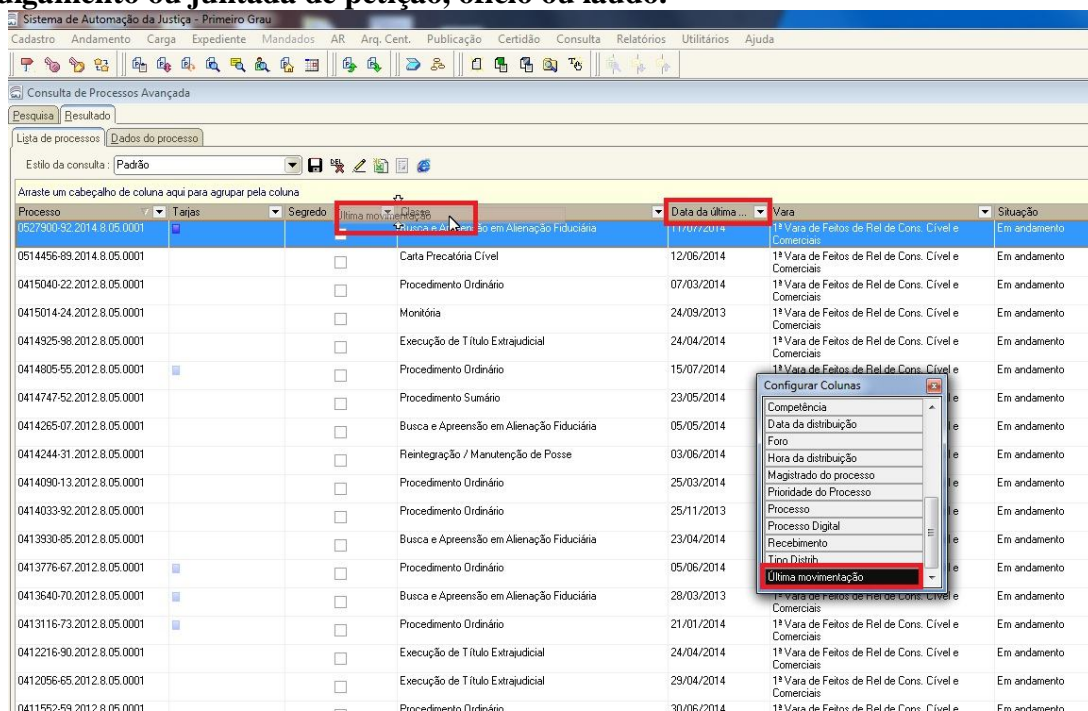

9 - Total de Processos em fase de arquivamento provisório:

- Consulta > Consulta de Processos Avançada
- Selecionar o Foro, Vara, Situação do Processo.
- Selecionar a situação como mostra a imagem abaixo:

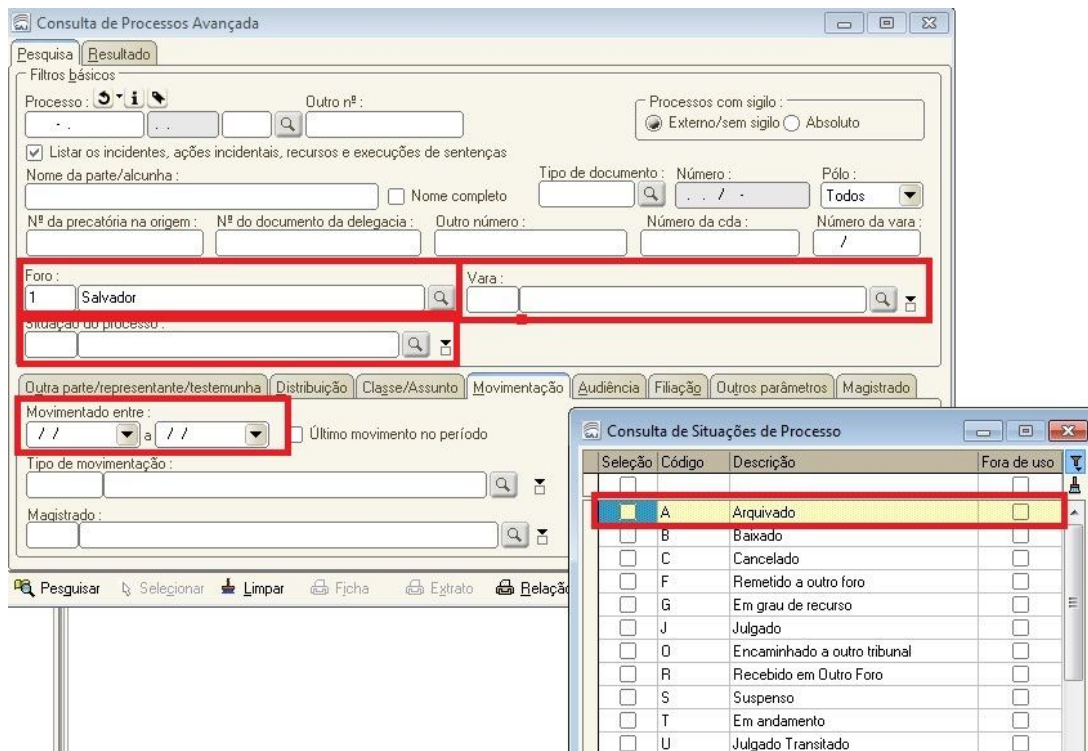

10 - Processos de execução Fiscal Sobrestados

- Consulta > Consulta de Processos Avançada
- Selecionar o Foro, Vara, Movimentação.
- Informar o período de pesquisa
- Selecionar as movimentação mostradas no arquivo:

- Foro:** 1 Salvador
- Vara:** (empty)
- Movimentado entre:** // a //
- Tipos de Movimentação:** A list of movement types with checkboxes. The following types are checked:
 - 1 - Magistrado
 - 3 - Decisão
 - 25 - Suspensão ou Sobrestamento
 - 263 - Réu revel citado por edital
 - 264 - Suspensão Condicional do Processo
 - 268 - Morte ou perda da capacidade
 - 272 - A depender do julgamento de outra causa, de outro juízo
 - 275 - Força maior
 - 276 - Execução Frustrada
 - 898 - Por decisão judicial
 - 11792 - Livramento Condicional

11 - Audiência Marcadas: São as audiências designadas.

- Consulta > Consulta de Processos Avançada
- Selecionar o Foro, Vara, Audiência.
- Informar o período de pesquisa
- Selecionar o tipo de audiencia referente a pesquisa realizada.

- Foro:** 1 Salvador
- Vara:** (empty)
- Audiência:** (selected tab)
- Consulta de Situações de Audiência:** A window showing a list of audit situations with checkboxes and colors.

Seleção	Código	Situação	Cor
<input type="checkbox"/>	1	Designada	Amarelo
<input type="checkbox"/>	2	Cancelada	Verde
<input type="checkbox"/>	3	Suspensa	Vermelho
<input type="checkbox"/>	4	Realizada	Azul
<input type="checkbox"/>	5	Antecipada	Amarelo
<input type="checkbox"/>	6	Não Realizada	Vermelho
<input type="checkbox"/>	7	Redesignada	Verde
<input type="checkbox"/>	8	Convertida em Diligência	Púrpura

12 - Audiência Realizada:

- Consulta > Consulta de Processos Avançada
- Selecionar o Foro, Vara, Audiência.
- Informar o período de pesquisa
- Selecionar o tipo de audiencia referente a pesquisa realizada.

Consulta de Processos Avançada

Filtros básicos

Processo : Outro nº : Processos com sigilo : ☒ Externo/sem sigilo ☐ Absoluto

☒ Listar os incidentes, ações incidentais, recursos e execuções de sentenças

Nome da parte/alcunha : ☐ Nome completo Tipo de documento : Número : Pólo : Todos

Nº da precatória na origem : Nº do documento da delegacia : Outro número : Número da cda : Número da vara :

Foro : 1 Salvador Vara :

Situação do processo :

Audiência

Audiência agendada entre : // a //

Situação da audiência :

Tipo de audiência :

Consulta de Situações de Audiência

Seleção	Código	Situação	Cor
<input checked="" type="checkbox"/>	1	Designada	
<input type="checkbox"/>	2	Cancelada	
<input type="checkbox"/>	3	Suspensa	
<input type="checkbox"/>	4	Realizada	
<input type="checkbox"/>	5	Antecipada	
<input type="checkbox"/>	6	Não Realizada	
<input type="checkbox"/>	7	Redesignada	
<input type="checkbox"/>	8	Convertida em Diligência	

13 - Audiência Designada para mais de quatro meses.

- Consulta > Consulta de Processos Avançada
- Selecionar o Foro, Vara, Audiência.
- Informar o período de pesquisa
- Selecionar o tipo de audiencia referente a pesquisa realizada.

Consulta de Processos Avançada

Filtros básicos

Processo : Outro nº : Processos com sigilo : ☒ Externo/sem sigilo ☐ Absoluto

☒ Listar os incidentes, ações incidentais, recursos e execuções de sentenças

Nome da parte/alcunha : ☐ Nome completo Tipo de documento : Número : Pólo : Todos

Nº da precatória na origem : Nº do documento da delegacia : Outro número : Número da cda : Número da vara :

Foro : 1 Salvador Vara :

Situação do processo :

Audiência

Audiência agendada entre : // a //

Situação da audiência :

Tipo de audiência :

Consulta de Situações de Audiência

Seleção	Código	Situação	Cor
<input checked="" type="checkbox"/>	1	Designada	
<input type="checkbox"/>	2	Cancelada	
<input type="checkbox"/>	3	Suspensa	
<input type="checkbox"/>	4	Realizada	
<input type="checkbox"/>	5	Antecipada	
<input type="checkbox"/>	6	Não Realizada	
<input type="checkbox"/>	7	Redesignada	
<input type="checkbox"/>	8	Convertida em Diligência	