

MANUAL DE REDISTRIBUIÇÃO

Para redistribuir um processo através do sistema SEEU, siga o seguinte passo a passo:

Na mesa do distribuidor, identifique na parte relativa às “Pendências de Distribuição” o subgrupo relacionado à “Aguardando Redistribuição” e clique para ter acesso aos processos que lá se encontram.

Mesa do Distribuidor

Processos

Aguardando Parecer: 0
Aguardando Anotação de Distribuição: 6
Aguardando Cálculo de Custas: 0
Aguardando Baixa: 0
Aguardando Anotações: 2
Aguardando Antecedentes: 0
Aguardando Anotação de Distribuição de Protesto: 0

Pendências de distribuição

Para Distribuição Inicial: 0
Aguardando Redistribuição: 1
Aguardando Cancelamento de Distribuição: 0

Na página relativa aos “Processos Pendentes”, identifique o processo que deseja redistribuir e clique no número correspondente.

Processos Pendentes

Finalidade: Filtrar

1 registro(s) encontrado(s), exibindo de 1 até 1

Seq	Processo	Classe Processual (Assunto Principal)	Partes	Vara	Data de Envio	Data de Recebimento	Dias em Aberto
32	0111729-62.2014.8.13.0338	Execução da Pena (Homicídio Qualificado)	Polo Ativo: Estado de Minas Gerais TESTE Polo Passivo: JACKSON JUNIO MARTINS DA SILVA	Vara de Execuções Criminais da Comarca de Contagem	27/06/2018 07:46		0

Uma vez acessado o processo, na aba “Pendências”, clicar na opção “Redistribuir Processo”, oportunidade na qual você será redirecionado para a página seguinte, onde o sistema demandará a juntada de um documento que, no caso, será a certidão de que foi realizada a redistribuição.

Clique em adicionar, e abrirá a tela para a inclusão de sua certidão. Você irá selecionar o tipo de arquivo "Anotação" e logo após poderá clicar em "Digitar texto", qual seja a certidão de distribuição.

Finalizada esta tarefa, clique em “Assinar” e assine os documentos por meio do assinador A1. Em seguida clique em concluir, tudo conforme demonstram as telas a seguir:

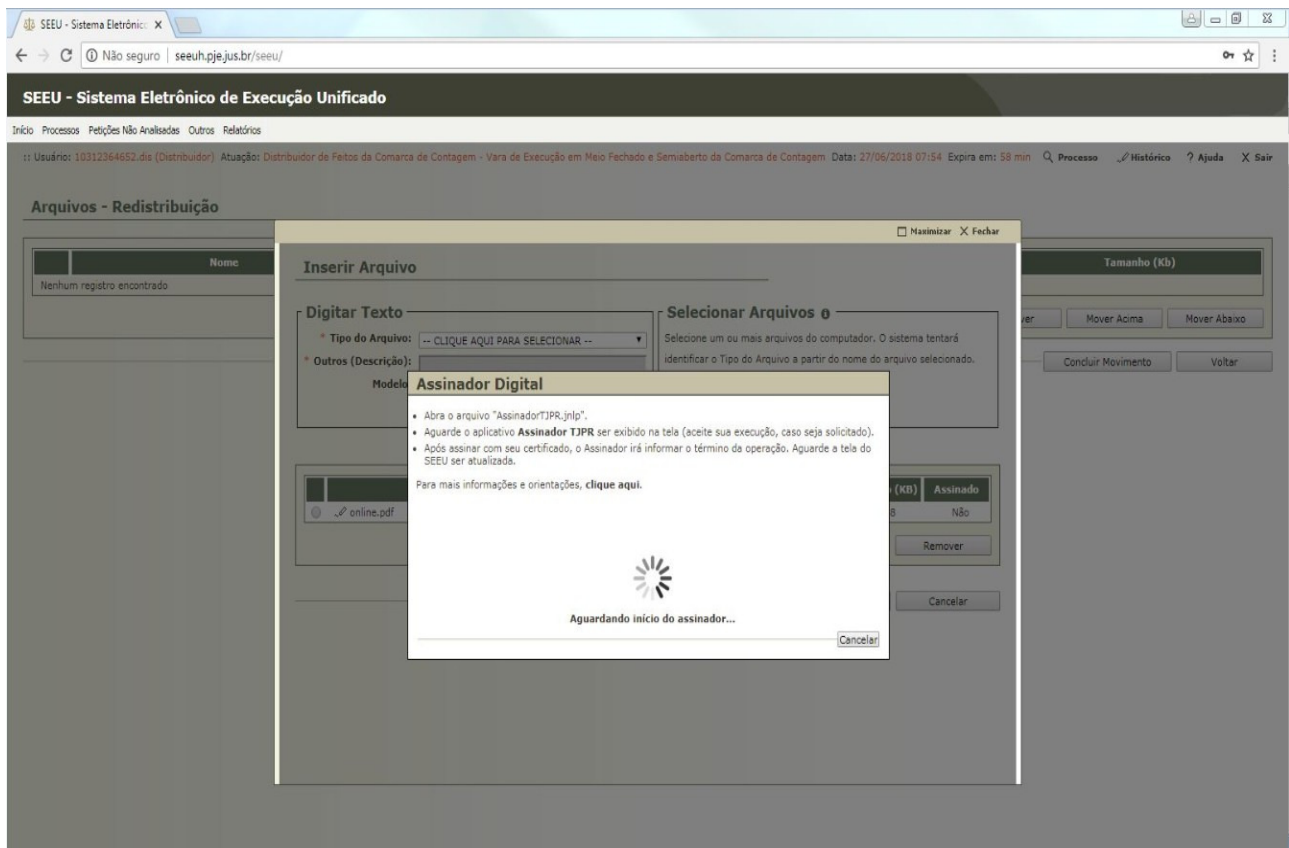
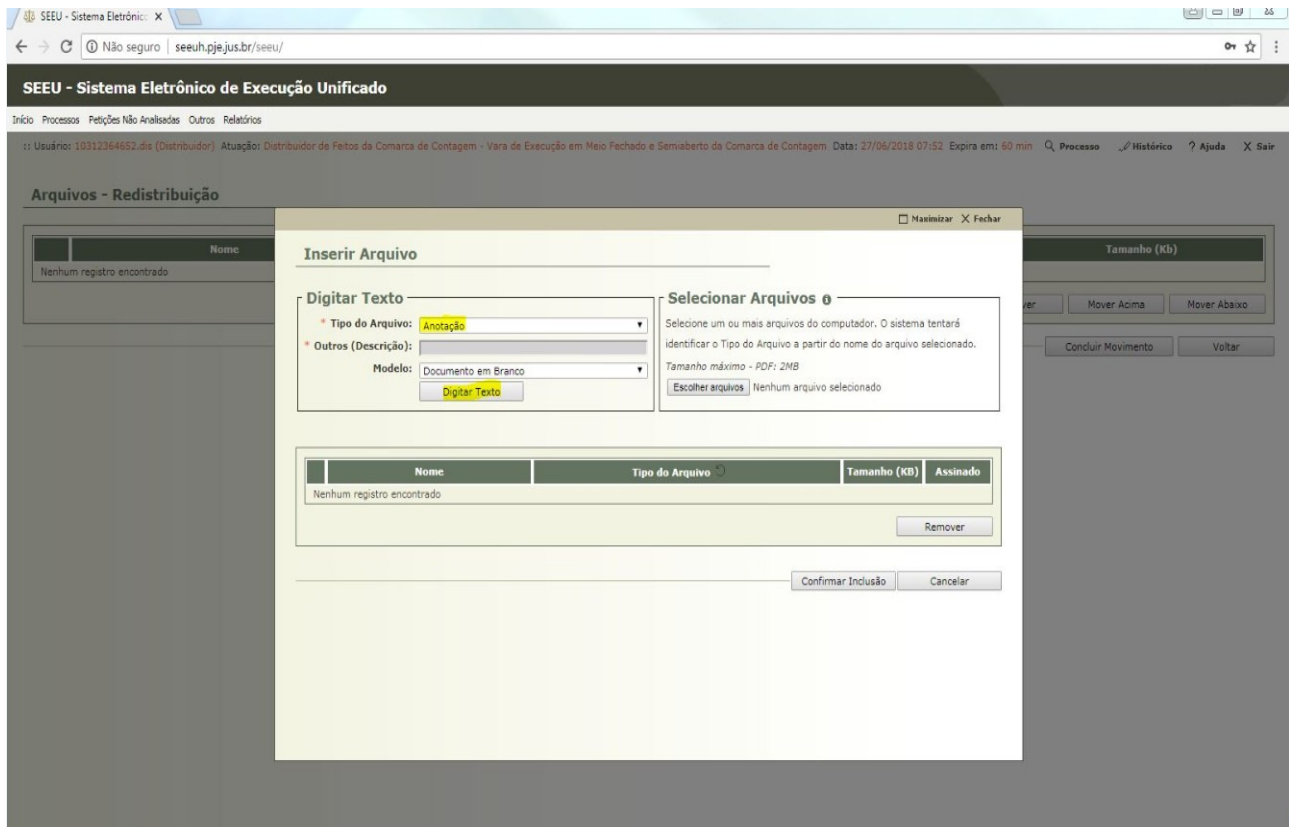

Após assinar e finalizar a juntada da anotação referente à redistribuição, o sistema redirecionará o usuário para a página onde será determinado o destino do processo que será transferido.

Selecione a Comarca e a Competência (meio aberto ou meio fechado).

Selecione o Motivo da Redistribuição: Alteração de Competência do órgão.

Ao final, clique em “Finalizar”.

The screenshot displays the 'SEEU - Sistema Eletrônico de Execução Unificada' interface. At the top, there is a navigation bar with 'Início', 'Processos', 'Petições Não Analisadas', 'Outros', and 'Relatórios'. Below this, a status bar indicates 'Réu Preso: Não Sem Prisões/Interrupções cadastradas'. The main content area is divided into several sections: 'Está em Medida de Segurança: Não', 'Em Pena Substitutiva: Sim', 'Extinto: Não', 'Está Em Livramento Condicional: Não', 'Foragido: Não', and 'Situação do Sentenciado: Ativo'. A section titled 'Incidentes' includes a link to 'Visualizar/Gerenciar Incidentes'. Below this is a section for 'Cálculo dos Requisitos Temporais' with buttons for 'Situação Carcerária' and 'Linha do Tempo'. The 'Orientações/Observações' section contains a 'teste' entry. The 'Redistribuição' section is the primary focus, featuring a sub-section for 'Informações obrigatórias'. It includes fields for 'Serventia destino atendida pelo Projudi' (radio buttons for Sim and Não), 'Tribunal' (Tribunal de Justiça do Estado de Minas Gerais), 'Comarca' (Comarca de Contagem), 'Competência' (Vara de Execução em Meio Aberto), and 'Área de Varas' (Vara de Execução em Meio Aberto e Medidas Alternativas da Comarca de Contagem). The 'Tipo da Redistribuição' is set to 'Redistribuição Automática', and 'Justiça Gratuita' is set to 'Não'. The 'Motivo da Redistribuição' is 'Alteração de Competência do Órgão'. The 'Classe Processual' is '386 - Execução da Pena', with 'Matéria' as 'Indefinida', 'Vara' as 'Vara de Execução em Meio Aberto e Medidas Alternativas da Comarca de Contagem', and 'Juiz' as 'Indefinido'. At the bottom right, there are 'Finalizar' and 'Voltar' buttons.

Após finalizado, a Pendência relativa à redistribuição não existirá mais e o processo será encaminhado para a secretaria, sendo que o técnico o encontrará na mesa referente ao meio determinado.

Desta forma você terá realizado a redistribuição do processo para a comarca desejada comarca e a sua respectiva vara de execuções, seja no meio aberto ou fechado.