

APADA-BA

**ASSOCIAÇÃO DE PAIS E AMIGOS DE DEFICIENTES AUDI
ESTADO DA BAHIA**

CNPJ: 42171207/0001-79

Certificado de Entidade Beneficente de Assistência Social nº 44006.003650/1997-65

Portaria nº 25 de 08/01/2001 – DOU de 09/01/2001

Lei nº 6.683 de 14/11/1994 – DOE de 15/11/1994

Lei nº 5.477 de 29/12/1998 – DOM de 30/12/1998

Lei nº: 5.477 de 29/12/1998 – DOM de 30/12/1998



PROPOSTA CURSO

LIBRAS – LÍNGUA BRASILEIRA DE SINAIS

Reconhecida através da Lei 10.436 de 24/04/2002 e regulamentada pelo Decreto nº. 5.626 de 22/12/2005.

Entidade: – Associação de Pais e Amigos de Deficientes Auditivos do Estado da Bahia - APADA/BA

Endereço: – Rua Ilhéus nº. 96 Bairro – Rio Vermelho

Telefone: – (71) 3334-1468 / 3335-0711

E-mail: apadaba@gmail.com / apadaba.administracao@gmail.com

Município: – Salvador/BA

Instituição contratante: TJBA

Contato: Líbia Maria

Email: liandrade@tjba.jus.br

Número de participantes: Máximo de 25 pessoas p/ turma

*Proclamação
Líbia Maria
Ass. Jurídica
Thamara*

APADA/BA - Entidade sem fins lucrativos, de Utilidade Pública Federal, Estadual e Municipal constituída de familiares, pais e amigos de surdos. Filiada à FENEIS e FEBIEX foi fundada em 08/07/1992 por um grupo de pais. A Entidade realiza entre outras ações, cursos e treinamentos de LIBRAS – Língua Brasileira de Sinais para familiares, empresas e profissionais surdos e ouvintes.

1. Objetivo da Proposta:

Possibilitar o processo de comunicação dos funcionários do Tribunal de Justiça do Estado da Bahia com pessoas Surdas, através do conhecimento básico da LIBRAS.

2. Conteúdo Programático:

- Histórico da Língua de Sinais, educação e cultura do surdo.
- Aspectos legais: Declaração de Salamanca, Lei 10.436/2002 e Decreto nº 5.626/2005.
- Alfabeto manual.
- Sinais básicos da LIBRAS
 - Configuração das mãos
 - Cumprimentos – saudações e apresentações
 - Localização, transporte, dias, meses
 - Cores, lugares e objetos
 - Gêneros e familiares.
- Sinais cotidianos relacionados ao trabalho dos participantes.

RUA ILHÉUS, Nº.: 96 – PARQUE CRUZ AGUIAR – RIO VERMELHO / SSA – BA – CEP: 41940-570

TEL.: (71) 3334-1468 TELEFAX: (71) 3335-0711

E-mail: apadaba@gmail.com

Educação: apadaba.educacao@gmail.com

Adm: apadaba.administracao@gmail.com

Serviço Social: servicosocialapadaba@gmail.com





APADA-BA

**ASSOCIAÇÃO DE PAIS E AMIGOS DE DEFICIENTES AUDI
ESTADO DA BAHIA**

CNPJ: 42171207/0001-79

Certificado de Entidade Beneficente de Assistência Social nº 44006.003650/1997-65

Portaria nº 25 de 08/01/2001 – DOU de 09/01/2001

Lei nº 6.683 de 14/11/1994 – DOE de 15/11/1994

Lei nº 5.477 de 29/12/1998 – DOM de 30/12/1998

Lei nº: 5.477 de 29/12/1998 – DOM de 30/12/1998



3. Carga horária total do Curso: 40 hs

4. Período de Execução: A definir.

5. Local / Horário: A definir

6. Recursos:

Humanos

- Instrutor de LIBRAS

Materiais

- Contrapartida da Contratante: Audiovisuais (Projektor Multimídia, DVD, Microsistem, TV, apostilas).
- Contrapartida da Entidade: Certificados.

Financeiros

- ~~Valor/hora: R\$ 100,00 (cem reais) x 40 hs = R\$ 4.000,00 (quatro mil reais).~~
- ~~Valor c/ apostilas impressas pela contratada: R\$ 40,00 x 25 unidades = R\$ 1.000,00 (mil reais).~~
- ~~Valor Total: R\$ 5.000,00 (cinco mil reais).~~
- Valor c/ apostilas impressas pela contratante (2ª opção): Para impressão do material didático em gráfica própria será cobrado um percentual de 20% sobre o valor total das apostilas impressas pela contratada nesse contrato . Para posteriores contrato será cobrada uma nova taxa .

7. Avaliação:

A avaliação será processual observando-se a frequência e interesse dos participantes nas atividades propostas.

O acompanhamento será sistematizado através de Folhas de Frequência.

O participante com frequência de 75% do total da carga horária receberá o Certificado fornecido pela APADA/BA.

8. Condições de pagamento:

- **Valor total:** Até 05 (cinco) dias da conclusão do curso, quando realizado em dias corridos, após emissão da Nota Fiscal de Prestação de Serviços fornecida pela Entidade.

Validade da proposta: 60 (sessenta) dias.

RUA ILHÉUS, Nº.: 96 – PARQUE CRUZ AGUIAR – RIO VERMELHO / SSA – BA – CEP: 41940-570

TEL.: (71) 3334-1468 TELEFAX: (71) 3335-0711

E-mail: apadaba@gmail.com

Educação: apadaba.educacao@gmail.com

Adm: apadaba.administracao@gmail.com

Serviço Social: servicosocialapadaba@gmail.com

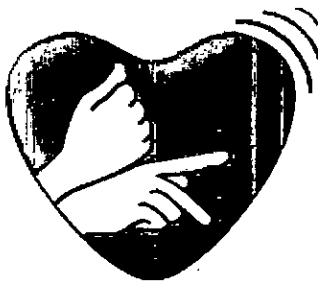

APADA-BA

**ASSOCIAÇÃO DE PAIS E AMIGOS DE DEFICIENTES AUDI
ESTADO DA BAHIA**

CNPJ: 42171207/0001-79

Certificado de Entidade Beneficente de Assistência Social nº 44006.003650/1997-65

Portaria nº 25 de 08/01/2001 – DOU de 09/01/2001

Lei nº 6.683 de 14/11/1994 – DOE de 15/11/1994

Lei nº 5.477 de 29/12/1998 – DOM de 30/12/1998

Lei nº: 5.477 de 29/12/1998 – DOM de 30/12/1998



Salvador/BA, 29 de janeiro de 2019.

Marizanda Dantas Souza
Presidente



APADA-BA



TJADM201925744V01

RUA ILHÉUS, Nº.: 96 – PARQUE CRUZ AGUIAR – RIO VERMELHO / SSA – BA – CEP: 41940-570

TEL.: (71) 3334-1468 TELEFAX: (71) 3335-0711

E-mail: apadaba@gmail.com

Educação: apadaba.educacao@gmail.com

Adm: apadaba.administracao@gmail.com

Serviço Social: servicosocialapadaba@gmail.com